



Nº de Asuntos

Año: 2022 Trimestre 4 al 4	Órganos	En Trámite Al Inicio Del Periodo	Ingresados		Resueltos		En Trámite Al Final Del Periodo	
COMPETENCIAS	Nº	Nº Asuntos	Nº Asuntos	Media x Órgano	Nº Asuntos	Media x Órgano	Nº Asuntos	Media x Órgano
Jurisdicción Civil (1):								
Jdos. 1ª Instancia	6	3.133	2.150	358,33	1.985	330,83	3.298	549,67
Jdos. de lo Mercantil	1	460	152	152,00	122	122,00	494	494,00
Jdos. Violencia contra la mujer	3	201	51	17,00	66	22,00	186	62,00
Jdos. Familia	1	753	530	530,00	456	456,00	827	827,00
Jdos. 1ª Instª. e Instr.	5	2.358	1.095	219,00	687	137,40	2.638	527,60
Jdos. de Menores	1	0	0	0,00	0	0,00	0	0,00
A.P. Secciones Civiles	0	-	-	-	-	-	-	-
A.P. Secciones Mixtas	1	746	139	139,00	178	178,00	707	707,00
T.S.J. Sala Civil y Penal	1	0	1	1,00	0	0,00	1	1,00
TOTAL	16	7.651	4.118	257,38	3.494	218,38	8.151	509,44
Jurisdicción Penal (2):								
Jdos. Instrucción	3	2.020	1.899	633,00	1.900	633,33	2.031	677,00
Jdos. 1ª Instª. e Instr.	5	1.453	894	178,80	736	147,20	1.569	313,80
Jdos. Violencia contra la mujer	3	426	250	83,33	223	74,33	453	151,00
Jdos. de Menores	1	124	64	64,00	53	53,00	135	135,00
Jdos. Vigilancia Penitenciaria	0	242	246	-	197	-	291	-
Jdos. de lo Penal	3	757	197	65,67	313	104,33	641	213,67
Jdos. de lo Penal de Ejecutorias	0	-	-	-	-	-	-	-
A.P. Secciones Penales	0	-	-	-	-	-	-	-
A.P. Secciones Mixtas	1	324	179	179,00	203	203,00	300	300,00
T.S.J. Sala Civil y Penal	1	0	7	7,00	6	6,00	1	1,00
TOTAL	15	5.346	3.736	249,07	3.631	242,07	5.421	361,40
Jurisdicción Cont.-Admva.:								
Jdos Cont.-Admvo.	2	321	171	85,50	171	85,50	323	161,50
T.S.J. Sala Cont.-Admvo.	1	444	149	149,00	98	98,00	407	407,00
TOTAL	3	765	320	106,67	269	89,67	730	243,33
Jurisdicción Social:								
Jdos. de lo Social	3	1.765	612	204,00	499	166,33	1.872	624,00
Jdos. De lo Social de Ejecuciones	0	-	-	-	-	-	-	-
T.S.J. Sala Social	1	9	62	62,00	58	58,00	13	13,00
TOTAL	4	1.774	674	168,50	557	139,25	1.885	471,25
TOTAL JURISDICCIONES	29	15.536	8.848	305,10	7.951	274,17	16.187	558,17

(1) Incluida Jurisdicción Voluntaria

(2) Excluidas Diligencias Indeterminadas

Fecha Informe: 14 abr. 2023



Resolución de Asuntos

Año: 2022	Trimestre 4 al 4	Órganos	SENTENCIAS		AUTOS		DECRETOS		
COMPETENCIAS			Nº	Nº Sentencias	Media x Órgano	Nº Autos	Media x Órgano	Nº Decretos	Media x Órgano
Jurisdicción Civil (1):									
Jdos. 1ª Instancia	6	521	86,83	740	123,33	1.130	188,33		
Jdos. de lo Mercantil	1	56	56,00	146	146,00	76	76,00		
Jdos. Violencia contra la mujer	3	22	7,33	16	5,33	7	2,33		
Jdos. Familia	1	114	114,00	303	303,00	77	77,00		
Jdos. 1ª Instª. e Instr.	5	174	34,80	293	58,60	281	56,20		
Jdos. de Menores	1	0	0,00	0	0,00	6	6,00		
A.P. Secciones Civiles	0	-	-	-	-	-	-		
A.P. Secciones Mixtas	1	124	124,00	37	37,00	8	8,00		
T.S.J. Sala Civil y Penal	1	0	0,00	0	0,00	0	0,00		
TOTAL	19	1.011	53,21	1.535	80,79	1.585	83,42		
Jurisdicción Penal (2):									
Jdos. Instrucción	3	287	95,67	1.101	367,00	77	25,67		
Jdos. 1ª Instª. e Instr.	5	146	29,20	336	67,20	7	1,40		
Jdos. Violencia contra la mujer	3	42	14,00	130	43,33	0	0,00		
Jdos. de Menores	1	24	24,00	16	16,00	0	0,00		
Jdos. Vigilancia Penitenciaria	0	-	-	172	-	0	-		
Jdos. de lo Penal	3	306	102,00	44	14,67	368	122,67		
Jdos. de lo Penal de Ejecutorias	0	-	-	-	-	-	-		
A.P. Secciones Penales	0	-	-	-	-	-	-		
A.P. Secciones Mixtas	1	63	63,00	135	135,00	4	4,00		
T.S.J. Sala Civil y Penal	1	5	5,00	1	1,00	0	0,00		
TOTAL	17	873	51,35	1.935	113,82	456	26,82		
Jurisdicción Cont.-Admva.:									
Jdos. Cont.-Admvo.	2	126	63,00	59	29,50	17	8,50		
T.S.J. Sala Cont.-Admvo.	1	85	85,00	10	10,00	9	9,00		
TOTAL	3	211	70,33	69	23,00	26	8,67		
Jurisdicción Social:									
Jdos. de lo Social	3	219	73,00	24	8,00	314	104,67		
Jdos. De lo Social de Ejecuciones	0	-	-	-	-	-	-		
T.S.J. Sala Social	1	55	55,00	3	3,00	0	0,00		
TOTAL	4	274	68,50	27	6,75	314	78,50		
TOTAL JURISDICCIONES	29	2.369	81,69	3.566	122,97	2.381	82,10		



Ejecución de Sentencias

Año: 2022	Trimestre 4 al 4	Registradas	Resueltas	En Tramite Al Final Del Periodo
COMPETENCIAS				
Jurisdicción Civil (1):				
Jdos. 1ª Instancia		609	617	7.007
Jdos. de lo Mercantil		52	46	568
Jdos. Violencia contra la mujer		10	8	181
Jdos. Familia		36	23	540
Jdos. 1ª Instª. e Instr.		219	87	4.038
Jdos. de Menores		0	0	0
A.P. Secciones Civiles		-	-	-
A.P. Secciones Mixtas		-	-	-
T.S.J. Sala Civil y Penal		0	0	0
TOTAL		926	781	12.334
Jurisdicción Penal (2):				
Jdos. Instrucción		111	91	293
Jdos. 1ª Instª. e Instr.		57	17	252
Jdos. Violencia contra la mujer		1	2	7
Jdos. de Menores		35	23	98
Jdos. Vigilancia Penitenciaria		-	-	-
Jdos. de lo Penal		453	580	2.000
Jdos. de lo Penal de Ejecutorias		-	-	-
A.P. Secciones Penales		-	-	-
A.P. Secciones Mixtas		21	5	165
T.S.J. Sala Civil y Penal		0	0	0
TOTAL		678	718	2.815
Jurisdicción Cont.-Admva.:				
Jdos Cont.-Admvo.		5	8	32
T.S.J. Sala Cont.-Admvo.		2	2	15
TOTAL		7	10	47
Jurisdicción Social:				
Jdos. de lo Social		75	54	164
Jdos. De lo Social de Ejecuciones		-	-	-
T.S.J. Sala Social		0	0	0
TOTAL		75	54	164
TOTAL JURISDICCIONES		1.686	1.563	15.360



Evolución

Año: 2022 Trimestre 4 al 4	En Tramite Al Inicio Del Periodo	Ingresados	Resueltos	En Tramite Al Final Del Periodo	Sentencias	Autos	Tasas Resolución	Tasas Pendencia	Tasas Sentencia	Tasas Congestión
COMPETENCIAS										
Jurisdicción Civil (1):										
Jdos. 1ª Instancia	16,3%	17,9%	15,3%	18,0%	10,9%	32,6%	-2,3%	2,3%	-19,0%	1,4%
Jdos. de lo Mercantil	5,0%	5,6%	-17,6%	11,3%	-26,3%	40,4%	-26,9%	28,0%	-19,1%	20,0%
Jdos. Violencia contra la mujer	26,4%	-26,1%	4,8%	12,7%	-24,1%	-23,8%	41,7%	7,6%	-27,6%	5,5%
Jdos. Familia	3,9%	30,2%	9,4%	15,7%	3,6%	74,1%	-16,0%	5,8%	-40,1%	3,6%
Jdos. 1ª Instª. e Instr.	29,3%	16,9%	1,2%	27,7%	-21,6%	51,0%	-13,4%	26,3%	-11,4%	23,7%
Jdos. de Menores	-	-	-	-	-	-	-	-	-	-
A.P. Secciones Civiles	-	-	-	-	-	-	-	-	-	-
A.P. Secciones Mixtas	38,1%	-31,2%	-6,3%	28,1%	-10,8%	-9,8%	36,1%	36,7%	-4,8%	27,3%
T.S.J. Sala Civil y Penal	-100,0%	-	-100,0%	-	-100,0%	-100,0%	-	-	-	-
TOTAL	19,7%	15,0%	8,5%	21,0%	-3,4%	40,4%	-5,8%	11,4%	-20,8%	8,7%
Jurisdicción Penal (2):										
Jdos. Instrucción	23,0%	24,0%	28,3%	18,7%	-1,4%	39,9%	3,4%	-7,5%	-23,1%	-3,7%
Jdos. 1ª Instª. e Instr.	14,4%	31,5%	13,6%	22,1%	-2,7%	29,2%	-13,6%	7,5%	-14,3%	6,0%
Jdos. Violencia contra la mujer	20,0%	-20,6%	-18,6%	14,4%	23,5%	-20,2%	2,5%	40,6%	51,8%	24,0%
Jdos. de Menores	6,0%	3,2%	8,2%	3,1%	14,3%	-48,4%	4,8%	-4,7%	5,7%	-2,9%
Jdos. Vigilancia Penitenciaria	10,5%	-3,9%	-9,2%	12,8%	-	-20,7%	-5,5%	24,2%	-	13,2%
Jdos. de lo Penal	-27,2%	-6,2%	-8,7%	-30,5%	-7,8%	300,0%	-2,7%	-23,8%	1,0%	-16,4%
Jdos. de lo Penal de Ejecutorias	-	-	-	-	-	-	-	-	-	-
A.P. Secciones Penales	-	-	-	-	-	-	-	-	-	-
A.P. Secciones Mixtas	9,5%	-15,6%	-14,0%	10,3%	-11,3%	-10,0%	1,9%	28,2%	3,2%	15,1%
T.S.J. Sala Civil y Penal	-	75,0%	50,0%	-	25,0%	-	-14,3%	-	-16,7%	16,7%
TOTAL	8,2%	14,3%	11,7%	9,0%	-3,3%	19,5%	-2,3%	-2,4%	-13,4%	-0,9%
Jurisdicción Cont.-Admva.:										
Jdos. Cont.-Admvo.	-31,1%	-16,6%	-31,9%	-24,4%	-12,5%	-46,8%	-18,3%	11,0%	28,4%	7,6%
T.S.J. Sala Cont.-Admvo.	-7,3%	17,3%	-31,0%	-12,3%	-17,5%	-71,4%	-41,2%	27,1%	19,6%	41,8%
TOTAL	-19,0%	-3,6%	-31,6%	-18,1%	-14,6%	-52,7%	-29,0%	19,7%	24,8%	24,1%
Jurisdicción Social:										
Jdos. de lo Social	10,3%	20,2%	6,4%	14,4%	-9,1%	100,0%	-11,5%	7,5%	-14,6%	5,9%
Jdos. De lo Social de Ejecuciones	-	-	-	-	-	-	-	-	-	-
T.S.J. Sala Social	-10,0%	-36,7%	-33,3%	-38,1%	-36,0%	-	5,4%	-7,1%	-4,1%	-1,4%
TOTAL	10,2%	11,0%	0,2%	13,7%	-16,2%	125,0%	-9,8%	13,5%	-16,4%	10,2%
TOTAL JURISDICCIONES	11,9%	13,6%	7,1%	13,5%	-6,1%	24,3%	-5,8%	5,9%	-16,6%	5,0%

NOTA ACLARATORIA: En el año 2007 se ha pasado a recoger, por primera vez, el dato de número de autos finales en los órganos de la jurisdicción penal.

Por este motivo el dato de la evolución de los autos, en los órganos de esta jurisdicción, respecto al mismo periodo del año anterior carece de significación



Tasas

Año: 2022 Trimestre 4 al 4	Resolución	Pendencia	Sentencia	Congestión
COMPETENCIAS				
Jurisdicción Civil (1):				
Jdos. 1ª Instancia	0,92	1,66	0,26	2,66
Jdos. de lo Mercantil	0,80	4,05	0,46	5,02
Jdos. Violencia contra la mujer	1,29	2,82	0,33	3,82
Jdos. Familia	0,86	1,81	0,25	2,81
Jdos. 1ª Instª. e Instr.	0,63	3,84	0,25	5,03
Jdos. de Menores	-	-	-	-
A.P. Secciones Civiles	-	-	-	-
A.P. Secciones Mixtas	1,28	3,97	0,70	4,97
T.S.J. Sala Civil y Penal	0,00	-	-	-
TOTAL	0,85	2,33	0,29	3,37
Jurisdicción Penal (2):				
Jdos. Instrucción	1,00	1,07	0,15	2,06
Jdos. 1ª Instª. e Instr.	0,82	2,13	0,20	3,19
Jdos. Violencia contra la mujer	0,89	2,03	0,19	3,03
Jdos. de Menores	0,83	2,55	0,45	3,55
Jdos. Vigilancia Penitenciaria	0,80	1,48	-	2,48
Jdos. de lo Penal	1,59	2,05	0,98	3,05
Jdos. de lo Penal de Ejecutorias	-	-	-	-
A.P. Secciones Penales	-	-	-	-
A.P. Secciones Mixtas	1,13	1,48	0,31	2,48
T.S.J. Sala Civil y Penal	0,86	0,17	0,83	1,17
TOTAL	0,97	1,49	0,24	2,50
Jurisdicción Cont.-Admva.:				
Jdos Cont.-Admvo.	1,00	1,89	0,74	2,88
T.S.J. Sala Cont.-Admvo.	0,66	4,15	0,87	6,05
TOTAL	0,84	2,71	0,78	4,03
Jurisdicción Social:				
Jdos. de lo Social	0,82	3,75	0,44	4,76
Jdos. De lo Social de Ejecuciones	-	-	-	-
T.S.J. Sala Social	0,94	0,22	0,95	1,22
TOTAL	0,83	3,38	0,49	4,39
TOTAL JURISDICCIONES	0,90	2,04	0,30	3,07



DEFINICIONES USADAS EN LOS INFORMES ESTADÍSTICOS

Tasa de sentencia: Cociente entre el número de sentencias y el de asuntos resueltos, expresado en tanto por ciento. Indica el porcentaje de asuntos que se resuelven por sentencia.

Tasa de pendencia: Cociente entre los asuntos pendientes al final del periodo y los resueltos en ese periodo. Cuando el periodo sea distinto del año se ponderará el número de asuntos resueltos para expresarlo en términos anuales. Si se multiplica por 12 indica el número de meses que se necesitaría, con el mismo ritmo resolutivo y sin ningún ingreso, para acabar con la pendencia. Su principal finalidad es permitir la comparación de la pendencia de órganos, territorios, o jurisdicciones, o de estos a lo largo del tiempo.
Un órgano, territorio o jurisdicción está en mejor situación cuanto menor sea su tasa de pendencia.

Tasa de resolución: Cociente entre los asuntos resueltos y los ingresados en un determinado periodo. Pone en relación el volumen de ingreso con la capacidad resolutoria.
Un órgano, territorio o jurisdicción está en mejor situación cuanto mayor sea su tasa de resolución. Si es mayor que uno indica que se está resolviendo más de lo que ingresa.

Tasa de congestión: Cociente donde el numerador está formado por la suma de los asuntos pendientes al inicio del periodo y los registrados en ese periodo y donde el denominador son los asuntos resueltos en dicho periodo.
Un órgano, territorio o jurisdicción está en mejor situación cuanto menor sea su tasa de congestión.

INGRESADOS (Por Trimestre)

TRIBUNAL SUPERIOR DE JUSTICIA DE LA RIOJA

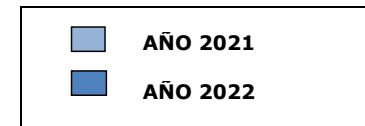
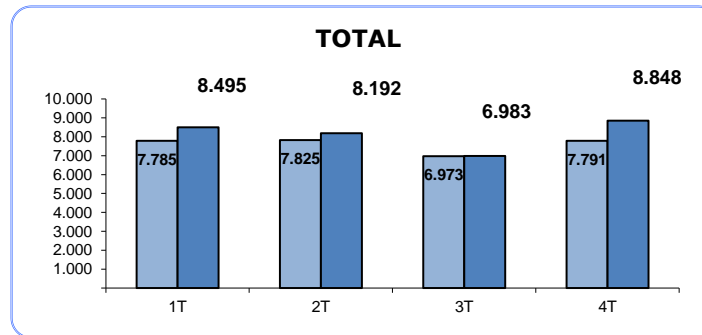
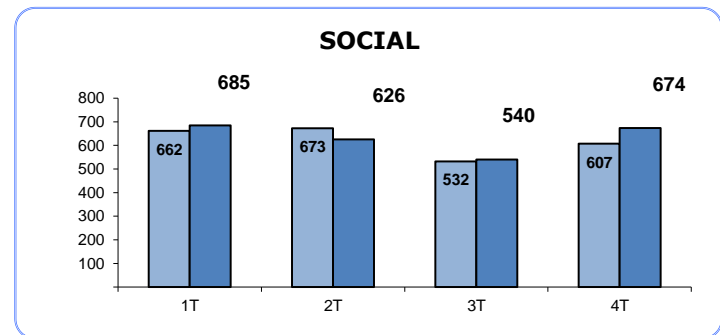
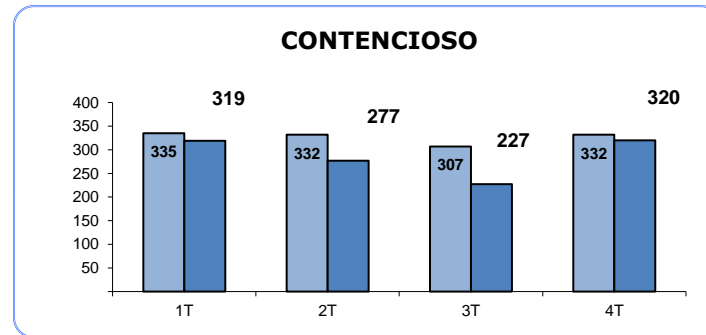
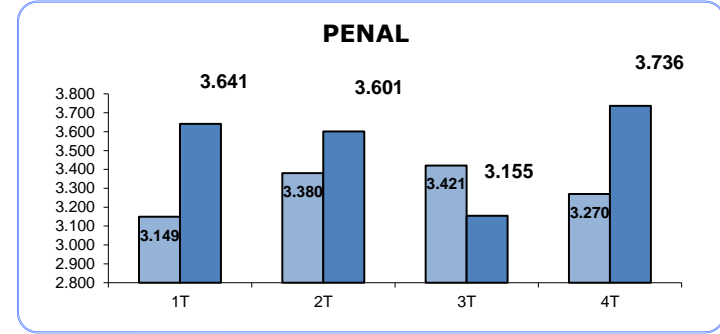
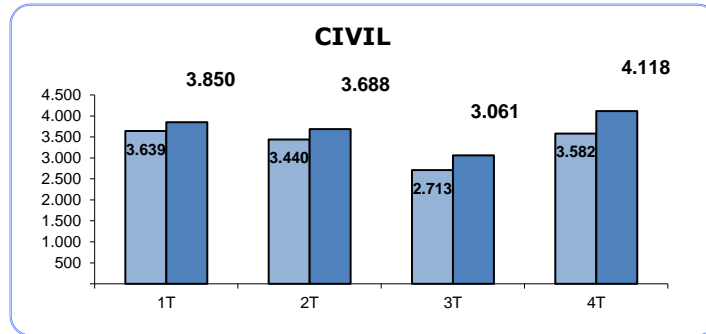

PENDIENTES FINAL

(Por Trimestre)

TRIBUNAL SUPERIOR DE JUSTICIA DE LA RIOJA

CIVIL

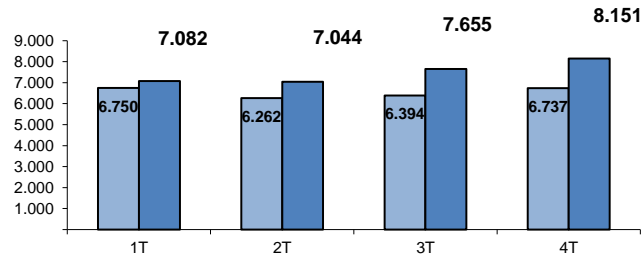

PENAL

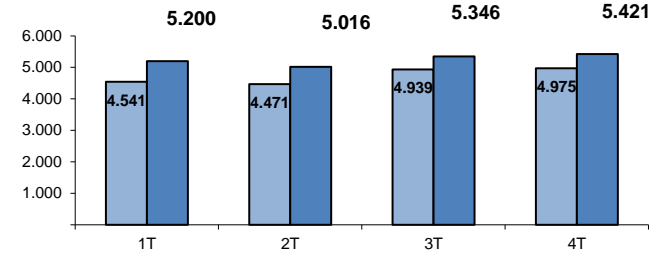

CONTENCIOSO

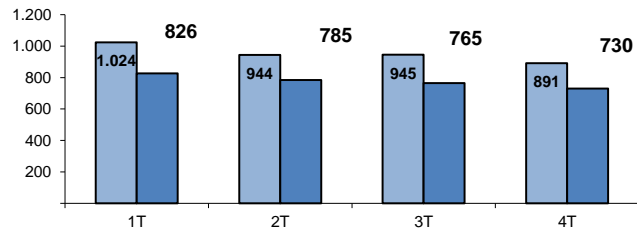

SOCIAL

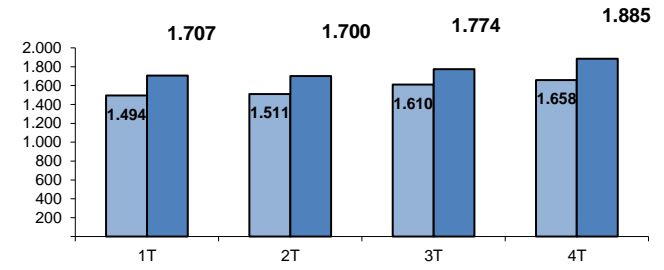

TOTAL

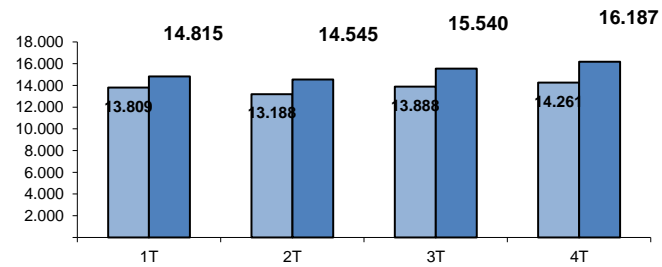

■ AÑO 2021

■ AÑO 2022

RESUELTOS (Por Trimestre)

TRIBUNAL SUPERIOR DE JUSTICIA DE LA RIOJA

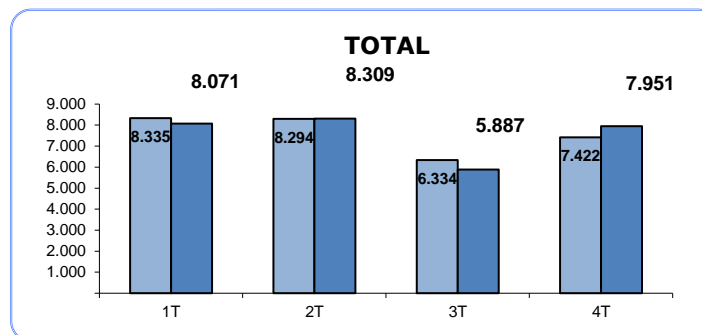
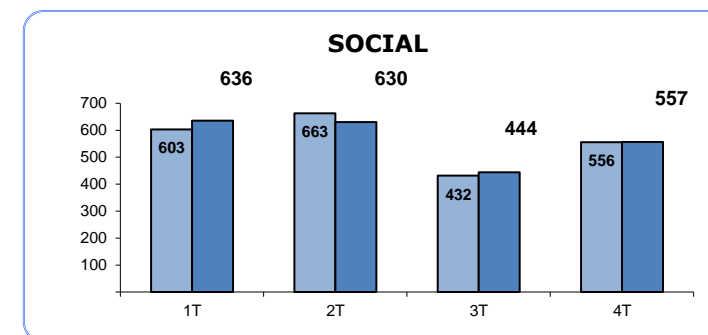
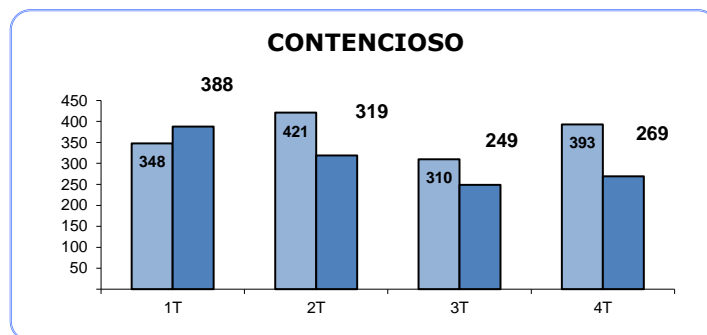
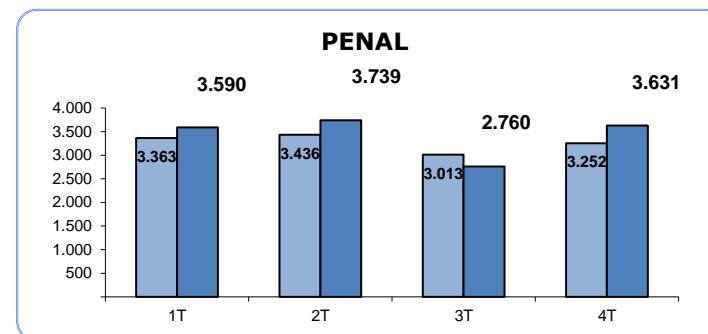
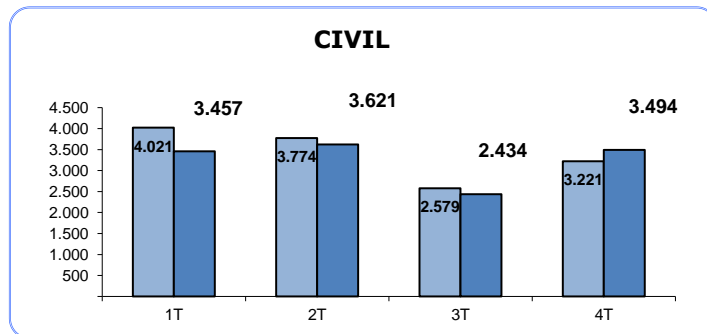

SENTENCIAS (Por Trimestre)

TRIBUNAL SUPERIOR DE JUSTICIA DE LA RIOJA

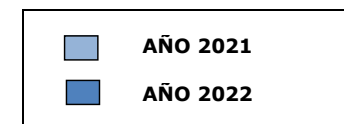
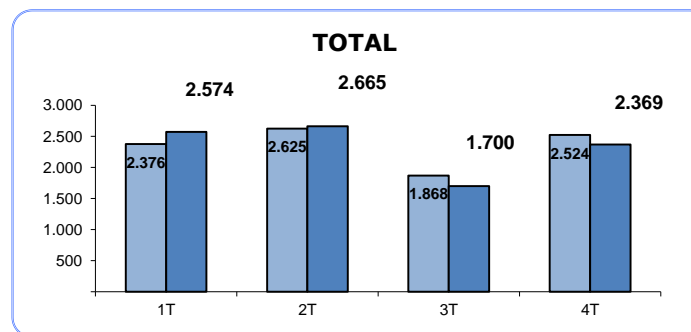
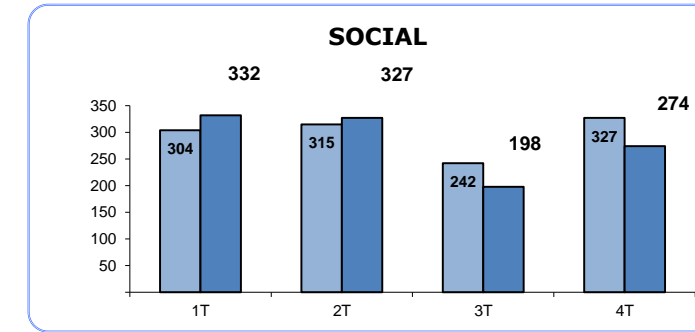
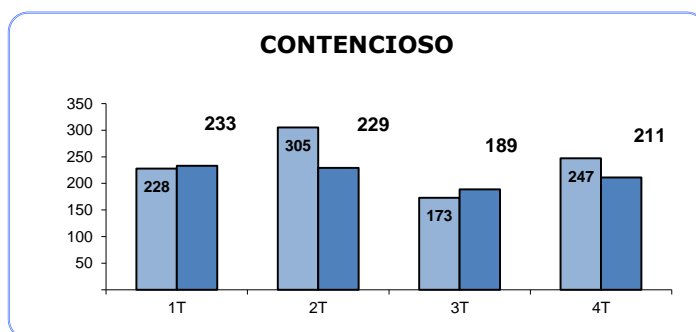
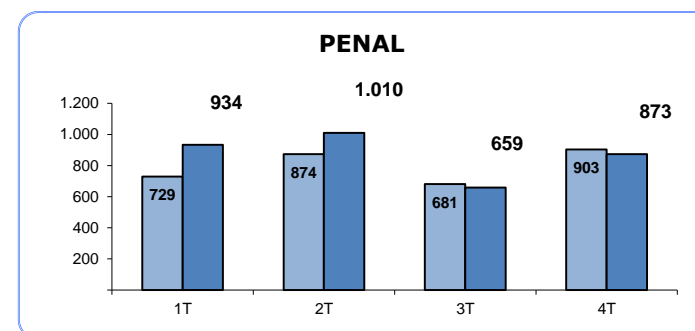
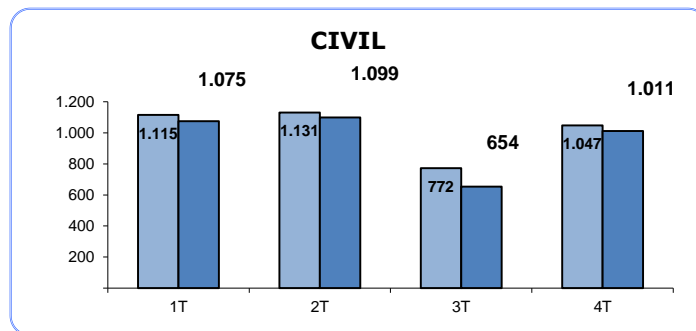

AUTOS (Por Trimestre)

TRIBUNAL SUPERIOR DE JUSTICIA DE LA RIOJA

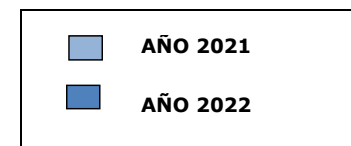
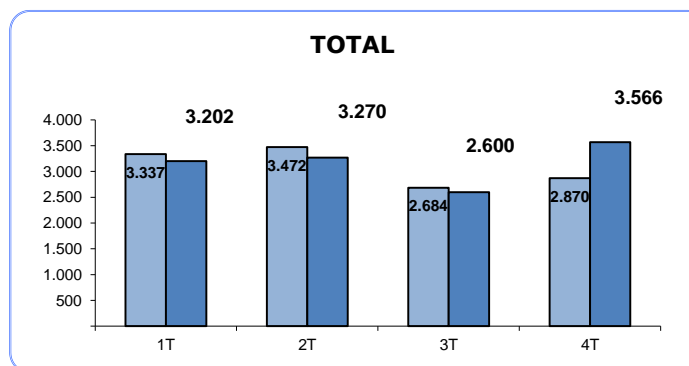
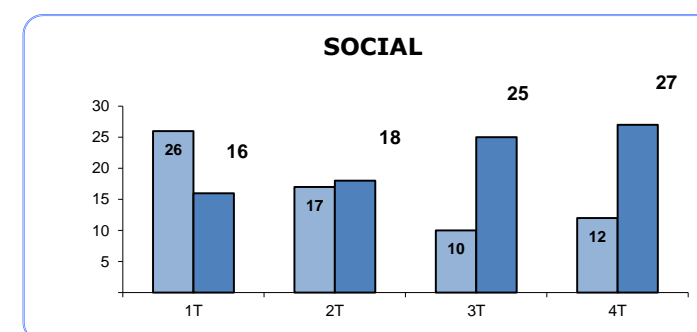
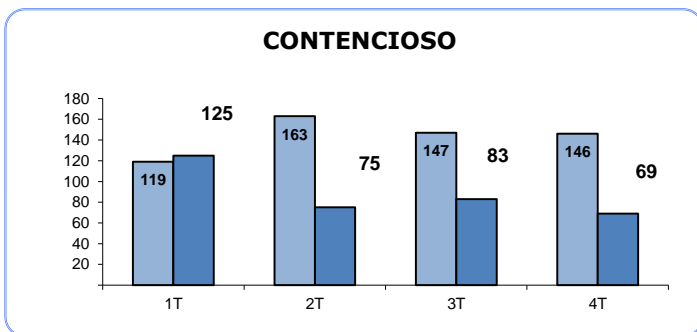
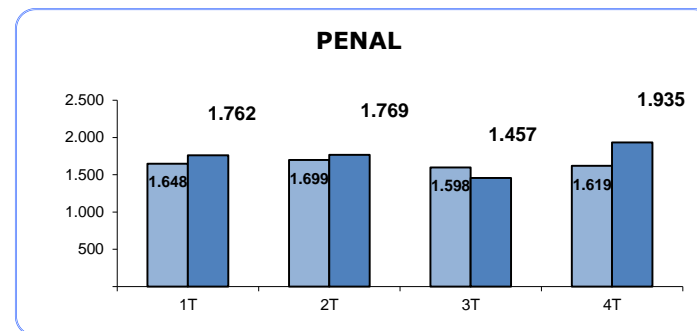
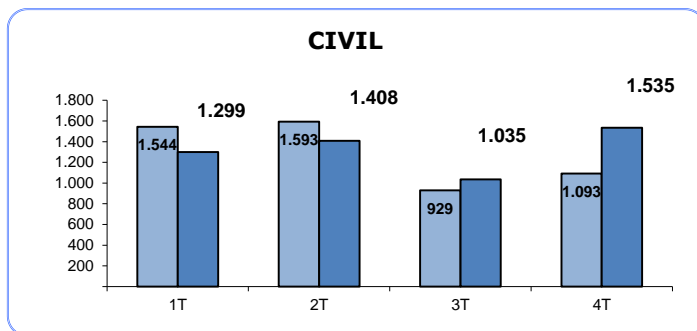

TASA DE PENDENCIA (1)

(Por Trimestre)

TRIBUNAL SUPERIOR DE JUSTICIA DE LA RIOJA

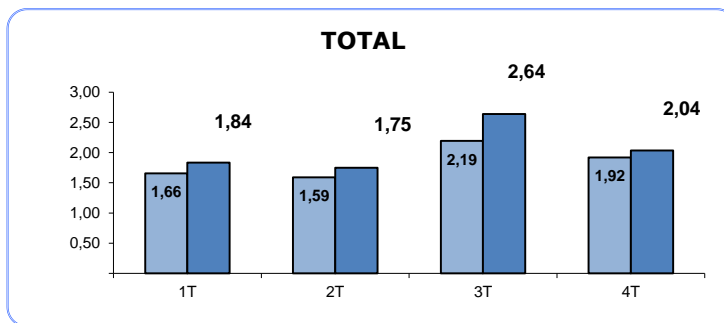
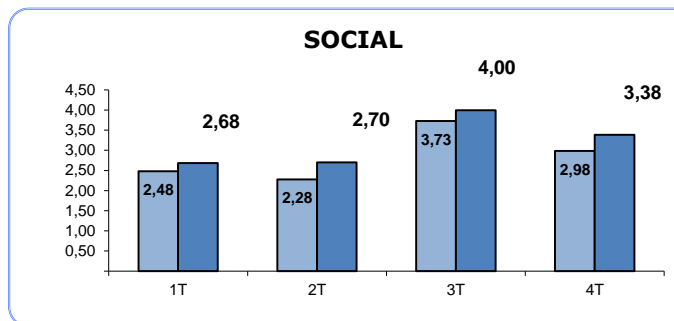
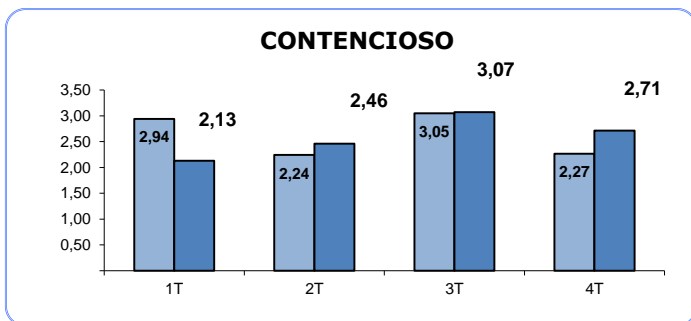
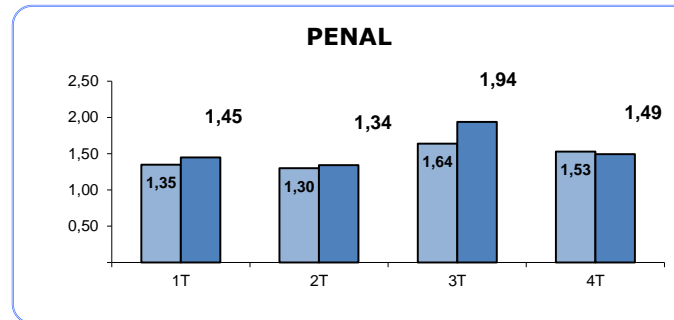
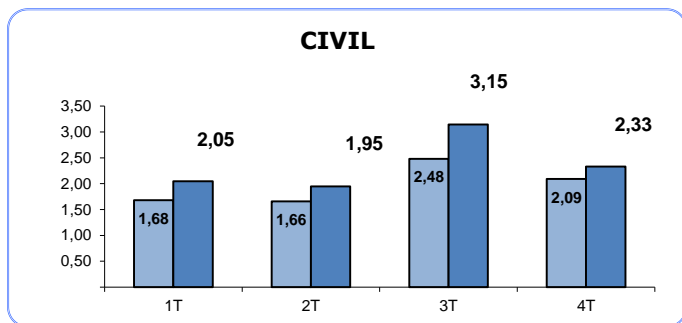

(1) RATIO PENDIENTES/RESUELTOS

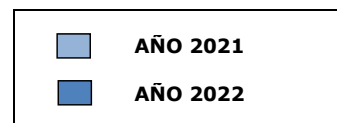

TASA DE RESOLUCIÓN (1)

(Por Trimestre)

TRIBUNAL SUPERIOR DE JUSTICIA DE LA RIOJA

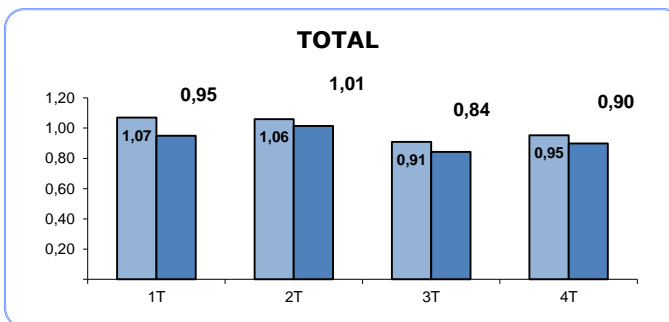
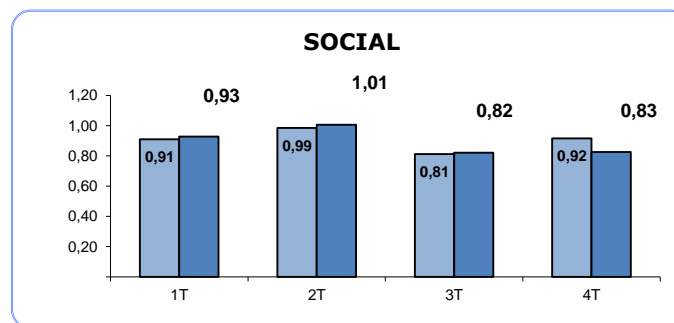
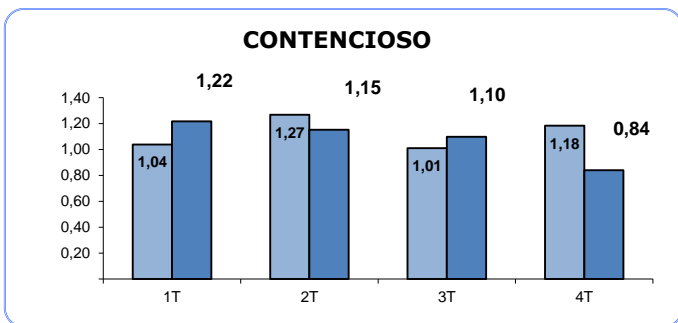
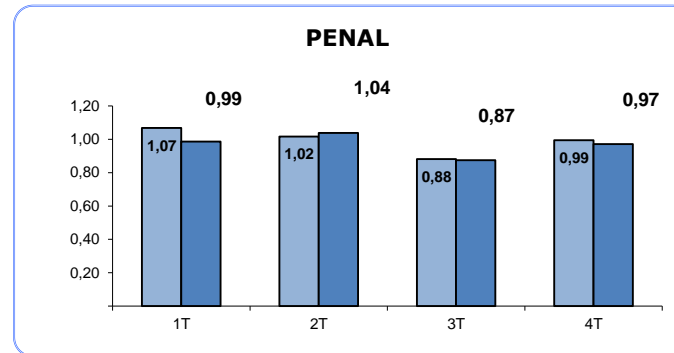
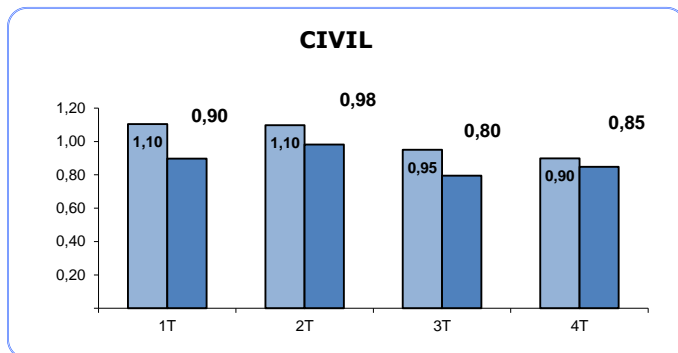

(1) RATIO RESUELTOS/INGRESADOS

■ AÑO 2021
■ AÑO 2022

TASA DE SENTENCIA (1)

(Por Trimestre)

TRIBUNAL SUPERIOR DE JUSTICIA DE LA RIOJA

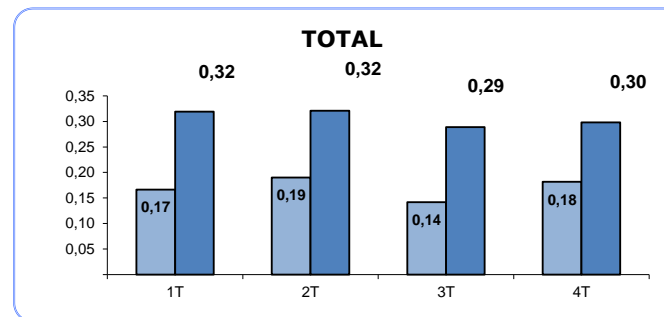
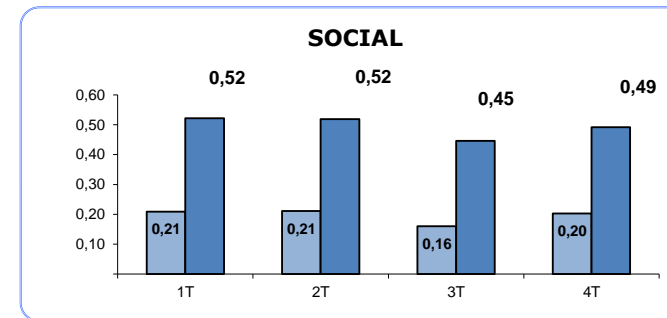
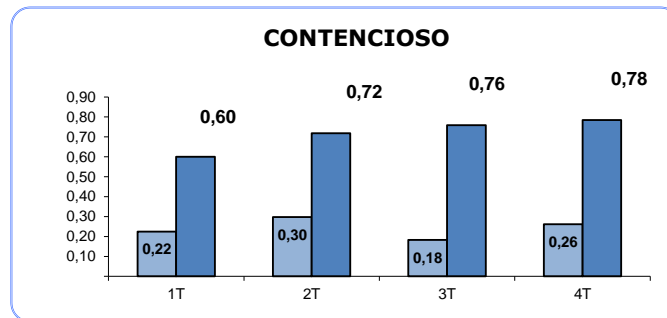
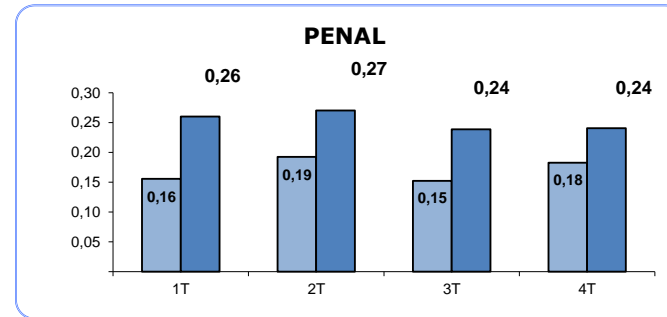
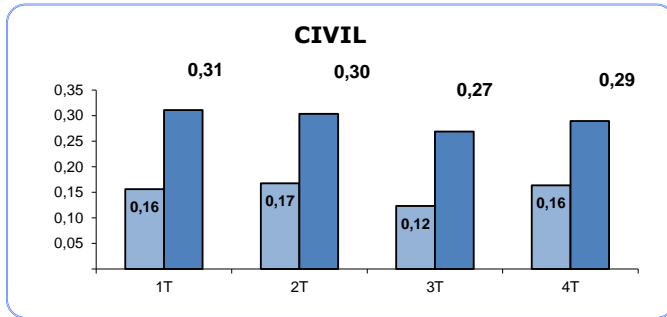

(1) RATIO SENTENCIAS/RESUELTOS

■ AÑO 2021
■ AÑO 2022

TASA DE CONGESTION (1)

(Por Trimestre)

TRIBUNAL SUPERIOR DE JUSTICIA DE LA RIOJA

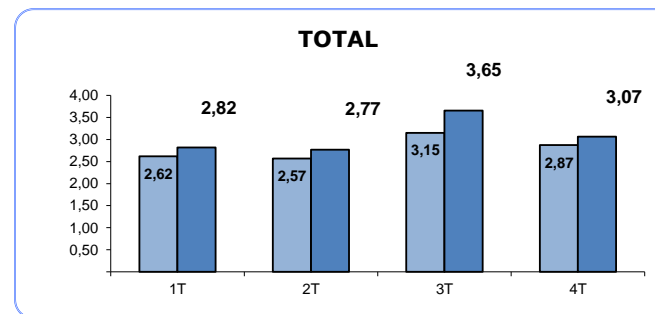
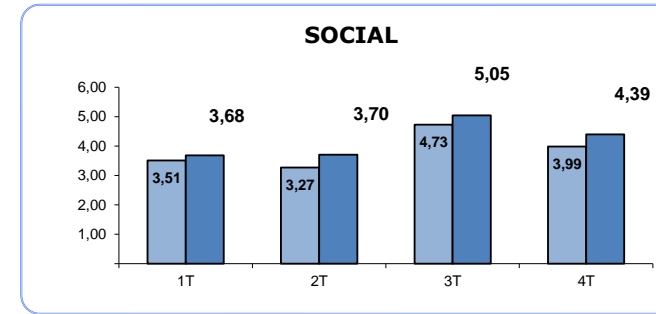
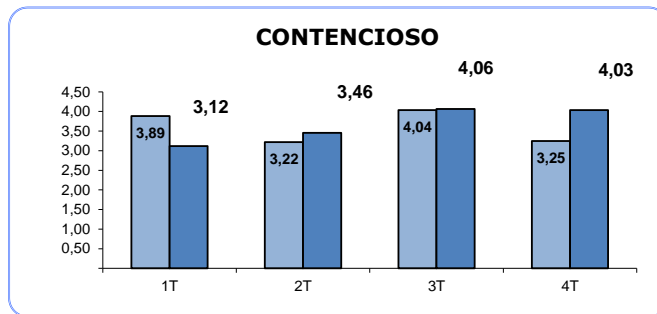
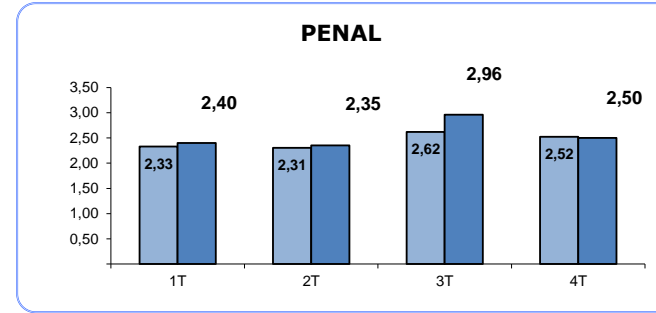
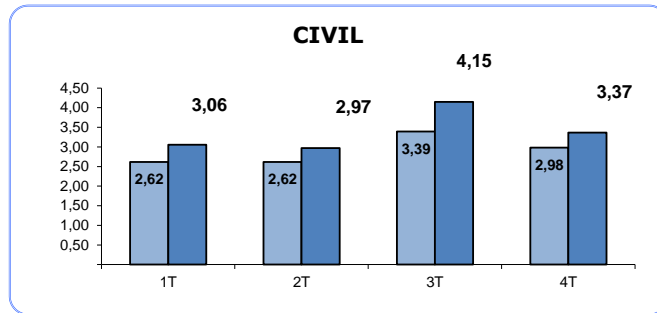

(1) RATIO (PENDIENTES INICIO +
INGRESADOS) / RESUELTOS

■ AÑO 2021
■ AÑO 2022

TRIBUNAL SUPERIOR DE JUSTICIA DE LA RIOJA

Asuntos registrados por jurisdicciones

AÑO 2022 TRIMESTRE 4

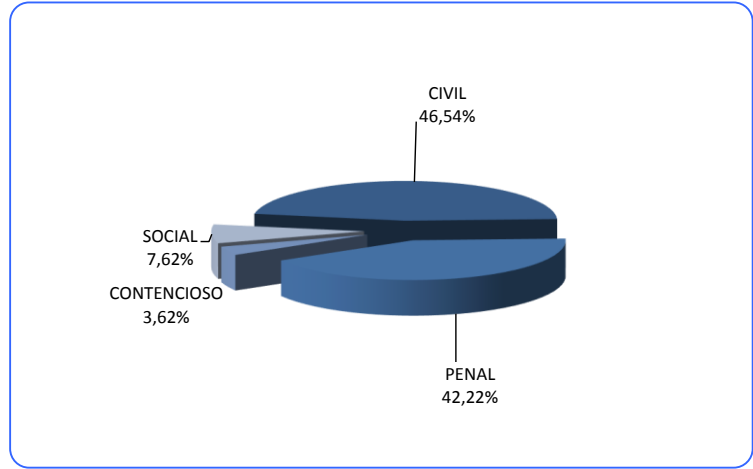

AÑO 2021 TRIMESTRE 4

